

COVID-19 KIS Support-Kit

NEXUS unterstützt Sie mit vollem Engagement und vereinfacht den Meldepflicht Prozess für COVID-19



Im Zuge der COVID-19-Krise kommen die stationären Spitalressourcen an ihr Limit. Erste Behelfslösungen in ausgelagerten Lazaretten, Hotels, Stadien usw. werden weltweit eingerichtet, um zusätzliche Behandlungskapazitäten aufzubauen.

Mit diesem Aufbau kommen gleichzeitig die interne Krankenhaus-IT und deren Systeme an ihre Grenzen. Das Meldeverfahren für positiv getestete COVID-19-Patienten ist kompliziert und zeitaufwendig.

Zur Vereinfachung des Meldeverfahrens bietet Ihnen die NEXUS Schweiz AG ein kostenloses COVID-19 Support-Kit an bei einer Bestellung bis 30.04.2020.

Dadurch ermöglichen wir Ihnen eine Prozessoptimierung und Effizienzsteigerung in der Administration unabhängig von Ihrer lokalen Infrastruktur.

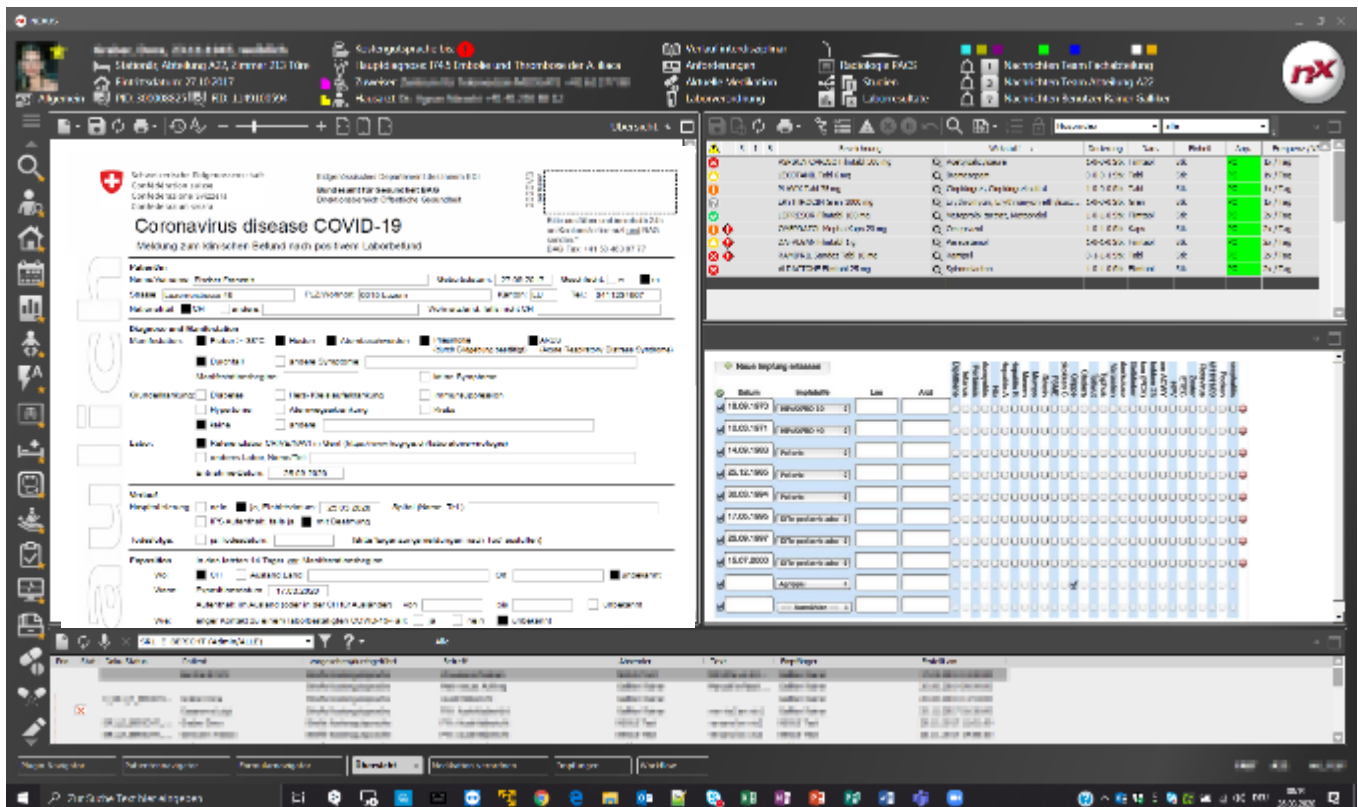

Der offiziell definierte Prozess

Das Meldeverfahren für die positiv getesteten COVID-19 Patienten ist klar definiert.

Die Meldung der Spitäler, bzw. Ärztinnen und Ärzte erfolgen an das Kantonsarztamt und das BAG innerhalb von 24 Stunden:

- + Klinische Befunde von hospitalisierten, mittels PCR laborbestätigten COVID-19-Fällen (Meldung zum klinischen Befund nach positivem Laborbefund)
- + Klinische Befunde nach Todesfall von mittels PCR laborbestätigten COVID-19-Fällen (Meldung zum klinischen Befund nach Tod).

Funktionen des KIS Support-Kit

- + In das KIS Integrierte Meldung des klinischen Befundes nach positivem Laborbefund
- + In das KIS integrierte Meldung des klinischen Befundes nach Tod
- + Statistische Auswertung der erfassten Daten
- + Übermittlung der erfassten Meldungen an das BAG (Stand 26.03.2020):
 - + Fax: 058 463 87 77
 - + HIN secured:
covid-19@hin.infreport.ch

Beratung & Bestellung

Peter Dubacher
peter.dubacher@nexus-schweiz.ch

Dragan Bosancic
dragan.bosancic@nexus-schweiz.ch

Kosten

KOSTENLOS bei einer Bestellung bis 30.04.20

Für alle Bestellungen zu einem späteren Zeitpunkt einmalig CHF 4'900.-.

DIE VORTEILE AUF EINEN BLICK

- + Vereinfachte Administration
- + Zeitgewinn in der Administration & Pflege
- + Optimierte Kommunikation
- + Optimale Krisenunterstützung